Приложение 1
к постановлению администрации Тайшетского района
от "11" февраля 2022 г.

Перечень земельных участков
для предоставления гражданам, имеющим право на льготы и состоящим на земельном учете
в администрации Тайшетского района по Березовскому муниципальному образованию (сельскому поселению) Тайшетского района Иркутской области в соответствии с Законом Иркутской области от 28 декабря 2015 года № 146-ОЗ
"О бесплатном предоставлении земельных участков в собственность граждан"

№ п/п	Местоположение (адрес)	Площадь, кв.м	Кадастровый (условный) номер	Территориальная зона	Вид разрешенного использования	Категория земель	Координаты земельного участка		Информация об обеспеченности земельного участка сетями инженерно-технического обеспечения, электрическими сетями
							X	Y	
1	Российская Федерация, Иркутская область, Тайшетский муниципальный район, Березовское муниципальное образование, с. Березовка, ул. Октябрьская, земельный участок 17	1615	38:14:040302:610	Зона застройки индивидуальными жилыми домами (ЖЗ-101)	Для ведения личного подсобного хозяйства (приусадебный земельный участок)	Земли населенных пунктов	782767.60 782766.44 782717.09 782718.55 782726.82 782765.74 782767.60	1312718.11 1312747.93 1312743.71 1312708.23 1312709.90 1312717.76 1312718.11	Сети инженерно-технического обеспечения (тепло-, газоснабжения и водоотведения) отсутствуют. Подключение к электрическим сетям осуществляется в соответствии с Правилами технологического присоединения энергопринимающих устройств потребителей электрической энергии, объектов по производству электрической энергии, а также объектов электросетевого хозяйства, принадлежащих сетевым организациям и иным лицам, к электрическим сетям, утвержденными постановлением Правительства Российской Федерации от 27 декабря 2004 года № 861
2.	Российская Федерация, Иркутская область, Тайшетский район, Березовское муниципальное образование, д. Байроновка, ул. Центральная, 64А	2000	38:14:040702:194	Зона застройки индивидуальными жилыми домами (ЖЗ-101)	Для индивидуального жилищного строительства	Земли населенных пунктов	785631.24 785621.89 785616.75 785575.56 785580.39 785585.34 785631.24	1317696.98 1317729.83 1317741.88 1317723.46 1317708.86 1317685.24 1317696.98	Сети инженерно-технического обеспечения (тепло-, газоснабжения и водоотведения) отсутствуют. Есть возможность подключения к сетям водоснабжения. Подключение к электрическим сетям осуществляется в соответствии с Правилами технологического присоединения энергопринимающих устройств потребителей электрической энергии, объектов по производству электрической энергии, а также объектов электросетевого хозяйства, принадлежащих сетевым организациям и иным лицам, к электрическим сетям, утвержденными постановлением Правительства Российской Федерации от 27 декабря 2004 года № 861

Участок под № 1

для ведения личного подсобного хозяйства (приусадебный земельный участок), площадью 1615 кв. м по адресу: Иркутская область, Тайшетский муниципальный район, Березовское муниципальное образование, с. Бетрезовка, ул. Октябрьская, земельный участок 17

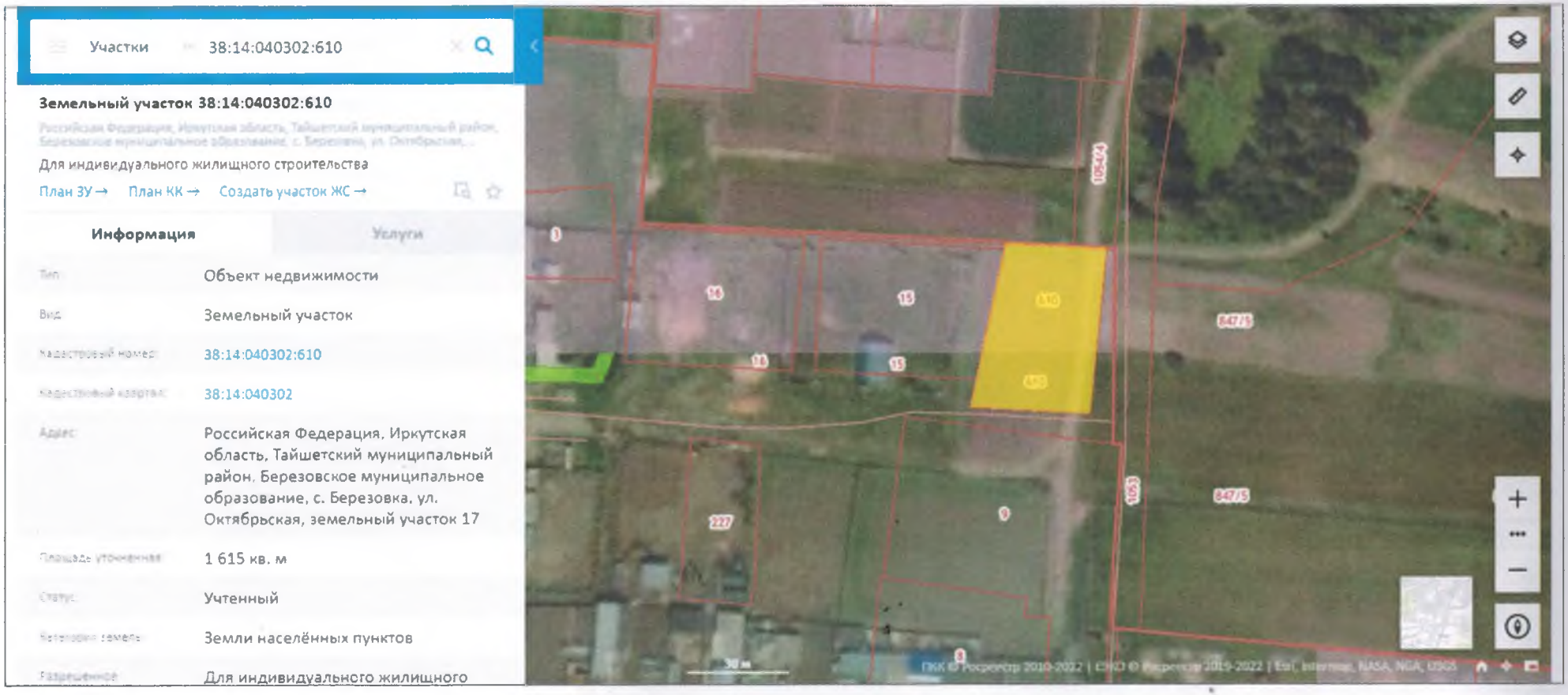

Участок под № 2

для индивидуального жилищного строительства, площадью 2000 кв. м по адресу:
Российская Федерация, Иркутская область, Тайшетский район, Березовское муниципальное образование, д. Байроновка, ул. Центральная, 64А

Участки 38:14:040702:194

Земельный участок 38:14:040702:194

Российская Федерация, Иркутская область, Тайшетский район, Березовское муниципальное образование, д. Байроновка, ул. Центральная, 64А

Для индивидуального жилищного строительства

План ЗУ → План КК → Создать участок ЖС →

Информация Услуги

Вид:	Земельный участок
Кадастровый номер:	38:14:040702:194
Кадастровый квартал:	38:14:040702
Адрес:	Российская Федерация, Иркутская область, Тайшетский район, Березовское муниципальное образование, д. Байроновка, ул. Центральная, 64А
Площадь уточненная:	2 000 кв. м
Статус:	Учтенный
Категория земель:	Земли населённых пунктов
Разрешенное использование	Для индивидуального жилищного строительства